Anim'6
enfance - jeunesse

11-17 ans

Quartier jeunes -Tinténiac

ANIMATIONS JEUNESSE

Nov -Déc 2026

QUARTIER JEUNES
ESPACE JEUNES ANIM'6 TINTÉNIAC



UN ESPACE
POUR JOUER,
DÉCOUVRIR, APPRENDRE,
SE QUESTIONNER,
ÊTRE ENSEMBLE...

MERCREDI

12H30-17H30

VENDREDI

17H -19H30

variable selon soirée

Retour en mini-bus le mercredi soir dans les communes d'Anim'6

Pas de portable durant les accueils à Anim6

INSCRIPTION sur www.anim6.fr

linda 06.78.10.68.55 linda.jeunesse@anim6.fr

Anim'6
enfance - jeunesse

Quartier jeunes -Tinténiac

LE MERCREDI

12H30 - 17H30
ACCUEIL & JEUX

QUARTIER JEUNES
ESPACE JEUNES ANIM'6 TINTÉNIAC



viens avec ton pique-nique après le collège

12h30 -14h
pic-nic & Chill

MERCREDI
18 NOV



rdv 13h

SORTIE
Parkour & Ninja

Modules,structures,ninja, rampes

14€
8 places

12H30 - 17H30
ACCUEIL & JEUX

MERCREDI
25 NOV
12H30 - 17H30

DESSIN ZEN
goûter choco

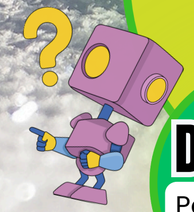

DISCUTE MINUTE
Parlons de votre l'actu !



MERCREDI
2 DÉC.



rdv 13h30

Sortie Spectacle

7,50€
8 places



12H30 - 17H30
ACCUEIL & JEUX

MERCREDI
9 DÉC.

Déco de Noël

DISCUTE MINUTE
Parlons de votre l'actu !

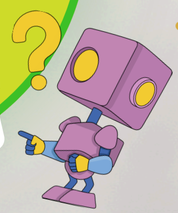





MERCREDI
16 DÉC.



Création d'un Distrubuteur
girl power

Les règles ! y'a pas tabou !

Avec Céline du SIJ

Retour en mini-bus le mercredi soir dans les communes d'Anim'6

Anim'6
enfance - jeunesse



QUARTIER JEUNES
ESPACE JEUNES ANIM'6 TINTÉNIAC

Quartier jeunes -Tinténiac















ANIMATIONS JEUNESSE

Anim'6 enfance - jeunesse

QUARTIER JEUNES
ESPACE JEUNES ANIM'6 TINTÉNIAC

Adhésion

20€ /famille commune d'Anim'6

30€ hors commune d'anim'6

Adhésion valable de juin 2026 à juin 2027

Ramassage en mini-bus dans les communes d'Anim'6 pendant les vacances

Pas de portable durant les accueils à Anim6

Inscription directement sur le site

www.anim6.fr

Tous les documents sont à télécharger sur le site

Responsable jeunesse

linda 06.78.10.68.55

linda.jeunesse@anim6.fr

Ref. jeunesse

Justinien 07.87.45.02.02

justinien.jeunesse@anim6.fr

Les communes d'anim'6

Tinténiac, St Domineuc-Québriac-Hédé-Bazouges-La baussaine-St Thual